

## ***ESTRUCTURA***

L'Institut d'Estudis Catalans s'estructura en seccions, establertes segons grans unitats temàtiques de la ciència i la tecnologia. Les seccions s'encarreguen d'organitzar i desenvolupar la recerca i de programar activitats en llurs disciplines. Cada una de les seccions és formada per un màxim de vint-i-un membres numeraris, pels membres emèrits i pels presidents de les societats filials adscrites a la secció. L'Institut pot adscriure a cadascuna de les seccions un màxim de trenta membres corresponents.

Els òrgans de govern, gestió i representació de l'Institut d'Estudis Catalans són el Ple, constituït pels membres numeraris, pels emèrits i pels presidents de les societats filials; el Consell Permanent, que actua per delegació del Ple i exerceix el govern de la corporació, i el president, que és el representant nat de l'Institut, en presideix el Ple i el Consell Permanent i té cura de l'execució dels acords.



## CONSELL PERMANENT

<b>President:</b>	MANUEL CASTELLET I SOLANAS
<b>Vicepresident:</b>	JOSEP CARRERAS I BARNÉS
<b>Tresorer:</b>	ANTONI SERRA I RAMONEDA
<b>Secretari general:</b>	JOAQUIM RAFEL I FONTANALS
<b>Presidents de les seccions:</b>	MANUEL MUNDÓ I MARCET (Secció Històrico-Arqueològica)
	MERCÈ DURFORT I COLL (Secció de Ciències Biològiques)
	MANUEL RIBAS I PIERA (Secció de Ciències i Tecnologia)
	JOAN A. ARGENTE I GIRALT (Secció Filològica)
	JOSEP M. MUNTANER I PASCUAL (Secció de Filosofia i Ciències Socials)



## SECCIÓ HISTÒRICO-ARQUEOLÒGICA

**Consell de Govern**

President:	MANUEL MUNDÓ I MARCET
Vicepresident:	ALBERT BALCELLS I GONZÁLEZ
Tresorer:	XAVIER BARRAL I ALTET
Secretària:	M. TERESA FERRER I MALLOL

**Membres**

	<i>Data de nomenament</i>	<i>Especialitat</i>
JOAN AINAUD I DE LASARTE	11.04.1958; emèrit des del 25.04.1988 († 05.11.1995)	Art i història
MANUEL ARDIT I LUCAS	18.12.1992	Història moderna
ALBERT BALCELLS I GONZÁLEZ	21.11.1986	Història contemporània, social i política de Catalunya
XAVIER BARRAL I ALTET	18.12.1992	Història de l'art antic i medieval
NÚRIA DE DALMASES I BALAÑA	17.06.1996	Història de l'art medieval
EULÀLIA DURAN I GRAU	07.05.1990	Història i literatura catalana a l'època moderna
GREGORI ESTRADA I GAMISSANS	18.12.1992; emèrit des del 18.12.1993	Història de la música
M. TERESA FERRER I MALLOL	18.12.1992	Història medieval (baixa edat mitjana)
JOSEP M. FONT I RIUS	26.06.1970; emèrit des del 25.04.1988	Història del dret
FRANCESC FONTBONA I DE VALLESCAR	18.12.1992	Història de l'art modern
EMILI GIRALT I RAVENTÓS	19.12.1975	Història agrària
JOSEP GUITART I DURAN	07.05.1990	Arqueologia

ALBERT GUILLEM HAUF I VALLS	01.02.1991	Història de la literatura, edició de textos medievals i espiritualitat medieval
MARC MAYER I OLIVÉ	17.06.1996	Epigrafia, tradició clàssica i història antiga de Catalunya
CONCEPCIÓ MIR I CURCÓ	18.12.1992	Història sociopolítica contemporània
JOAQUIM MOLAS I BATLLORI	17.02.1978	Història de la literatura i crítica literària
MANUEL MUNDÓ I MARCET	26.11.1971; corresponent des del 25.02.1966, emèrit des del 29.06.1993	Història i literatura antiga i medieval damunt les fonts manuscrites
PERE DE PALOL I SALELLAS	14.04.1978; emèrit des del 25.01.1993	Arqueologia paleocristiana i medieval
ANTONI PLADEVALL I FONT	07.05.1990	Història eclesiàstica i història de l'art
ANTONI RIERA I MELIS	17.06.1996	Història medieval (baixa edat mitjana)
MANUEL RIU I RIU	07.05.1990	Història i arqueologia medieval
NARCÍS SOLER I MASFERRER	17.06.1996	Paleolític i història antiga
JOAN VERNET I GINÉS	14.04.1978; emèrit des del 31.07.1993	Història de l'islam i de la ciència àrab
<b>Membres corresponents</b>		
AGUSTÍ ALTISENT I ALTISENT (Poblet)	19.12.1975	
JOSEP AMENGUAL I BATLE (Lluc)	13.02.1987	
CEBRIÀ BARAUT I OBIOLS (Montserrat)	15.03.1974	
MIQUEL BATLLORI I MUNNÉ (Roma)	09.06.1951	
THOMAS N. BISSON (Harvard)	13.02.1987	
PIERRE BONASSIE (Tolosa)	13.02.1987	

DOLORS BRAMON I PLANAS (Banyoles)	17.06.1996
MARCEL DURLIAT (Tolosa)	20.03.1964
GIOVANNI LILLIU (Càller)	00.00.1973
ENRIC LLOBREGAT I CONESA (Alacant)	13.02.1987
GABRIEL LLOMPART (Palma)	13.02.1987
ALEXANDRE OLIVAR I DAYDÍ (Montserrat)	06.07.1973
PERE PONSICH (Perpinyà)	06.07.1973
KENNETH M. SETTON (Princeton)	14.02.1958 († 18.02.1995)
ROBERT B. TATE (Nottingham)	25.02.1966
PIERRE VILAR (Paris)	17.04.1961
PHILIPPE WOLFF (Andorra)	20.03.1964

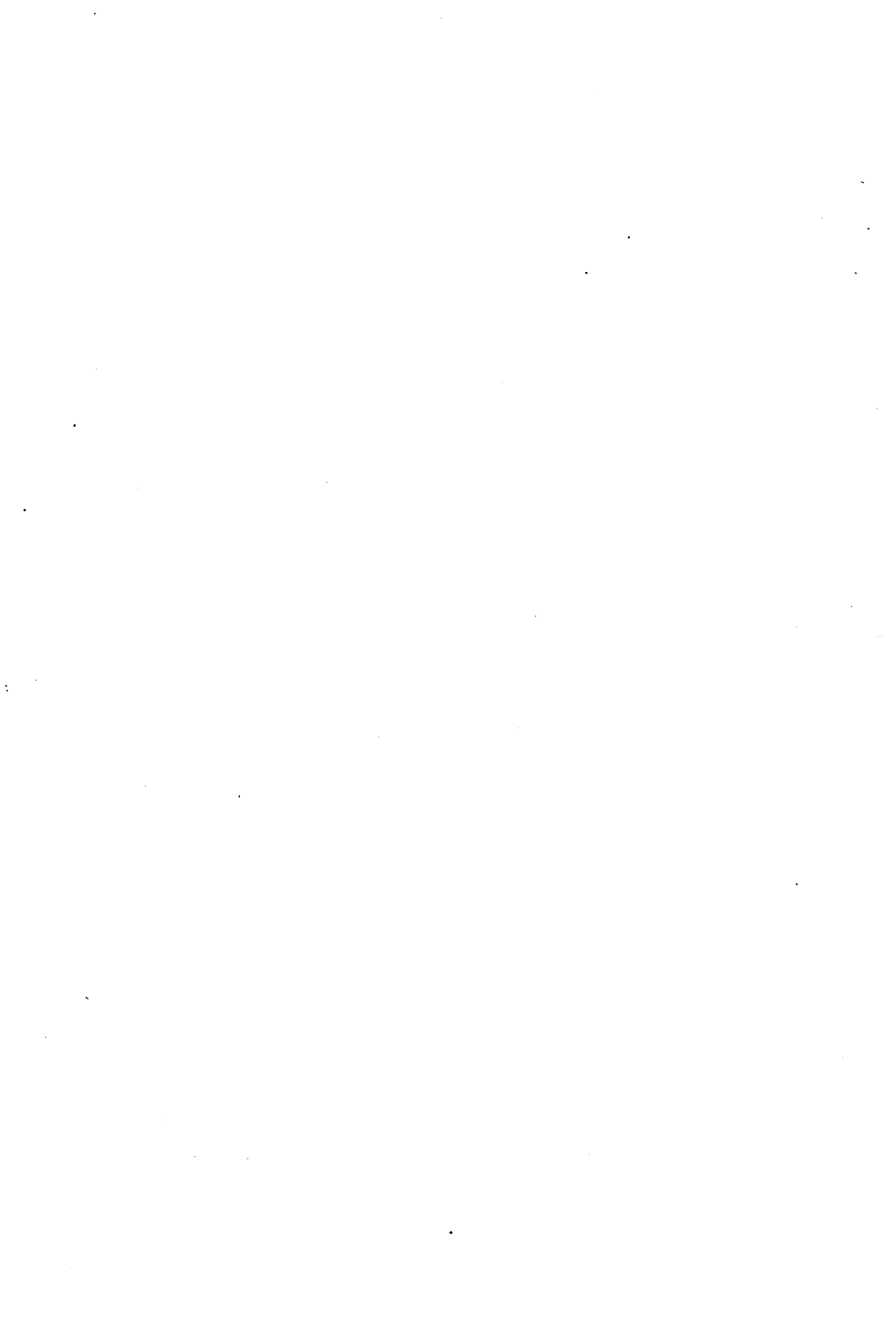



## SECCIÓ DE CIÈNCIES BIOLÒGIQUES

**Consell de Govern**

Presidenta:	MERCÈ DURFORT I COLL
Vicepresident:	JOSEP EGOZCUE I CUIXART
Tresorer:	JOANDOMÈNEC ROS I ARAGONÈS
Secretari:	XAVIER BELLÉS I ROS

**Membres**

	<i>Data de nomenament</i>	<i>Especialitat</i>
CARLES BAS I PEIRED	14.04.1978; emèrit des del 03.08.1992	Ecologia de recursos marins vius
XAVIER BELLÉS I ROS	23.10.1992	Entomologia
JAUME BERTRANPETIT I BUSQUETS	06.06.1994	Antropologia
ORIOL DE BOLÒS I CAPDEVILA	24.01.1964; emèrit des del 16.03.1994	Geobotànica
JOSEP CARRERAS I BARNÉS	17.09.1990	Bioquímica i biologia molecular
CREU CASAS I SICART	17.02.1978; emèrita des del 25.04.1988	Briologia
ORIOL CASASSAS I SIMÓ	11.01.1985; emèrit des del 01.09.1993	Sociomedicina
JOSEP M. DOMÈNECH I MATEU	11.01.1985	Embriologia humana
MERCÈ DURFORT I COLL	03.11.1989	Biologia cel·lular
JOSEP EGOZCUE I CUIXART	23.10.1992	Biologia cel·lular
RAMON FOLCH I GUILLÈN	17.03.1978	Ecologia vegetal i gestió ambiental
MÀRIUS FOZ I SALA	11.01.1985	Endocrinologia
JESÚS A. GARCÍA SEVILLA	06.06.1994	Farmacologia

FRANCESC GONZÁLEZ I SÀSTRE	06.06.1994	Bioquímica clínica i patologia molecular
JOAQUIM GOSÁLBEZ I NOGUERA	23.10.1992	Zoologia
JORDI GRAS I RIERA	11.01.1985; emèrit des del 25.04.1988	Immunologia
RICARD GUERRERO I MORENO	06.06.1994	Microbiologia
JOSEP LAPORTE I SALAS	17.02.1978; emèrit des del 18.03.1992	Farmacologia clínica
JORDI LLEONART I ALIBERAS	06.06.1994	Biologia pesquera
XAVIER LLIMONA I PAGÈS	23.10.1992	Micologia
RAMON MARGALEF I LÓPEZ	21.01.1972; emèrit des del 16.05.1989	Ecologia
RAMON PARÉS I FARRÀS	23.10.1992	Microbiologia
ANTONI PREVOSTI I PELEGRÍN	17.02.1978; emèrit des del 15.02.1989	Genètica i evolució
JOAN RODÉS I TEIXIDOR	11.01.1985	Hepatologia
JOANDOMÈNEC ROS I ARAGONÈS	17.09.1990	Ecologia
JORDI SANS I SABRAFEN	06.06.1994	Hematologia i oncologia
JOSEP VIGO I BONADA	17.03.1978	Geobotànica
<b>Membres corresponents</b>		
PERE ALBERCH I VIÉ (Madrid)	21.11.1994	
JOSEP CUATRECASAS I ARUMÍ (Washington)	23.06.1954 († 24.05.1996)	
GONZALO HALFFTER I SALAS (Mèxic)	06.06.1994	
JOAN MASSAGUÉ I SOLÉ (Nova York)	06.06.1994	
ANTONI ORIOL I ANGUERA (Mèxic)	25.03.1966	
ÀNGEL PELLICER I GARRIDO (Nova York)	22.05.1995	

## SECCIÓ DE CIÈNCIES I TECNOLOGIA

**Consell de Govern**

President:	MANUEL RIBAS I PIERA
Vicepresident:	SALVADOR REGUANT I SERRA
Tresorer:	JOAQUIM CASAL I FÀBREGA
Secretari:	DAVID JOU I MIRABENT

**Membres**

	<i>Data de nomenament</i>	<i>Especialitat</i>
JOAQUIM AGULLÓ-I BATLLE	23.10.1992	Enginyeria mecànica
SALVADOR ALEGRET I SANROMÀ	17.09.1990	Química analítica
JOSEP AMAT I GIRBAU	17.09.1990	Informàtica industrial
HERIBERT BARRERA I COSTA	17.03.1978; emèrit des del 25.04.1988	Química teòrica
EDUARD BONET I GUINÓ	07.07.1978	Probabilitats, estadística, lògica i epistemologia
JOAQUIM CASAL I FÀBREGA	03.11.1989	Enginyeria química
ENRIC CASASSAS I SIMÓ	19.05.1972; emèrit des del 02.11.1990	Química de les solucions
MANUEL CASTELLET I SOLANAS	17.03.1978	Àlgebra i topologia
JOSEP CASTELLS I GUARDIOLA	14.04.1978; emèrit des del 27.05.1995	Química orgànica
GABRIEL FERRATÉ I PASCUAL	07.07.1978	Automàtica
MANUEL FONT I ALTABÀ	10.01.1986; emèrit des del 04.02.1992	Cristal·lografia
ENRIC FREIXA I PEDRALS	25.03.1983; emèrit des del 25.04.1988	Enginyeria de motors
JOAN GIRBAU I BADÓ	17.09.1990	Geometria diferencial

LLUÍS JOFRE I ROCA	17.06.1996	Comunicacions
DAVID JOU I MIRABENT	03.11.1989	Termodinàmica
RAMON LAPIEDRA I CIVERA	27.06.1986	Física relativista
JAUME PAGÈS I FITA	23.10.1992	Enginyeria de sistemes
ENRIC RAS I OLIVA	17.02.1978; emèrit des del 25.04.1988	Enginyeria elèctrica
SALVADOR REGUANT I SERRA	10.01.1986	Geologia històrica i paleontologia
ORIOL RIBA I ARDERIU	29.11.1985; emèrit des del 29.08.1993	Sedimentologia i estratigrafia
MANUEL RIBAS I PIERA	07.07.1978; emèrit des del 16.05.1995	Urbanística
PERE SANTANACH I PRAT	17.09.1990	Geologia estructural i tectònica
FRANCESC SERRA I MESTRES	17.09.1990	Microelectrònica
DAVID SERRAT I CONGOST	17.06.1996	Geologia i geomorfologia
CARLES SOLÀ I FERRANDO	23.10.1992	Enginyeria química
JOSEP VAQUER I TIMONER	07.07.1978	Geometria diferencial
<b>Membres corresponents</b>		
ALFRED GINER-SOROLLA (Estats Units d'Amèrica)	23.11.1992	
ANTONI LLORET I ORRIOLS (París)	02.03.1992	
ADÉLIO MACHADO (Portugal)	23.11.1992	
NORBERTO PICCININI (Torí)	06.06.1994	
LLUÍS ANTONI SANTALÓ I SORS (Buenos Aires)	21.12.1977	
BORÍS PAVLOVITX SOBOLEV (Moscou)	17.05.1992	
JAUME TRUYOLS I SANTONJA (Oviedo)	02.03.1992	

BORÍS KONSTANTINOVITX VAINSHTEIN 17.05.1992  
(Moscou)

IURI NICOLAÏEVITX VERXININ 17.05.1992  
(Moscou)



## SECCIÓ FILOLÒGICA

**Consell de Govern**

President:	JOAN A. ARGENTE I GIRALT
Vicepresident:	JOAN VENY I CLAR
Tresorer:	VICENT PITARCH I ALMELA
Secretari:	CARLES MIRALLES I SOLA

**Membres**

	<i>Data de nomenament</i>	<i>Especialitat</i>
M. ÀNGELS ANGLADA I D'ABADAL	21.05.1991	Esriptora
RAMON ARAMON I SERRA	01.05.1942; emèrit des del 25.04.1988	Filologia i lingüística
JOAN A. ARGENTE I GIRALT	03.11.1989	Lingüística i sociolingüística
ANTONI M. BADIA I MARGARIT	15.11.1968; emèrit des del 30.05.1990	Lingüística històrica i gramàtica
JOAN BASTARDAS I PARERA	19.05.1972; emèrit des del 04.02.1989	Filologia clàssica i romànica
PERE BOHIGAS I BALAGUER	13.06.1942; emèrit des del 25.04.1988	Filologia i literatura medieval
M. TERESA CABRÉ I CASTELLVI	03.11.1989	Lexicologia i lexicografia
JORDI CARBONELL I DE BALLESTER	19.05.1972 emèrit des del 23.04.1994	Història social de la llengua, història de la literatura i gramàtica
GERMÀ COLÓN I DOMÈNECH	07.06.1993; corresponent des del 25.02.1966	País Valencià / Filologia romànica
JOAN COROMINES I VIGNEAUX	21.05.1950; emèrit des del 25.04.1988	Lexicografia i onomàstica
ANTONI FERRANDO I FRANCÉS	22.03.1985	Història de la llengua
JOSEP GIFREU I PINSACH	22.11.1993	Sociolingüística i polítiques de comunicació

JOAQUIM MALLAFRÈ I GAVALDA	21.05.1991	Traductor i escriptor
ISIDOR MARÍ I MAYANS	03.11.1989	Sociolingüística
JOAN MARTÍ I CASTELL	23.10.1992	Sociolingüística i història de la llengua
JOAN MIRALLES I MONSERRAT	14.06.1985	Història de la llengua, onomàstica i literatura popular
CARLES MIRALLES I SOLÀ	21.05.1991	Filologia clàssica
AINA MOLL I MARQUÈS	22.11.1993	Illes Balears / Lingüística
JOSEP MORAN I OCERINJAUREGUI	22.05.1995	Onomàstica i lingüística històrica
VICENT PITARCH I ALMELA	14.06.1985	Sociolingüística
LLUÍS B. POLANCO I ROIG	27.11.1989	Sociolingüística i lingüística
JOAQUIM RAFEL I FONTANALS	24.10.1984	Fonètica i lexicografia
JOSEP ROCA-PONS	03.11.1989; emèrit des del 03.11.1990	Gramàtica
JORDI SANSANEDAS I VIVES	21.05.1991; emèrit des del 02.09.1994	Escriptor
JOSEP VALLVERDÚ I AIXALÀ	21.05.1991; emèrit des del 09.07.1993	Escriptor
JOAN VENY I CLAR	17.11.1978	Dialectologia i història de la llengua
PERE VERDAGUER I JUANOLA	07.06.1993	Catalunya Nord / Lingüística i literatura

**Membres corresponents**

RAMON AMIGÓ I ANGLÈS (Reus)	06.06.1994
GIOVANNI M. BERTINI (Torí)	15.04.1966
KÁLMÁN FALUBA (Budapest)	23.11.1992
JOSEPH GULSOY (Toronto)	06.06.1994



RITA LEJEUNE (Lieja)	29.04.1974
GIUSEPPE TAVANI (Roma)	23.11.1992
ARTHUR TERRY (Escòcia)	23.11.1992
VEIKO VÄÄNÄNEN (Hèlsinki)	15.02.1974
ENRIC VALOR I VIVES (València)	24.10.1986
MARIÀ VILLANGÓMEZ I LLOBET (Eivissa)	21.05.1991



## SECCIÓ DE FILOSOFIA I CIÈNCIES SOCIALS

**Consell de Govern**

President:	JOSEP M. MUNTANER I PASCUAL
Vicepresident:	JOAN VILÀ I VALENTI
Tresorer:	JOSEP GONZÁLEZ-AGÀPITO I GRANELL
Secretari:	PERE LLUÍS FONT

**Membres**

	<i>Data de nomenament</i>	<i>Especialitat</i>
ENRIC ARGULLOL I MURGADAS	01.02.1991	Dret administratiu
BARTOMEU BARCELÓ I PONS	01.02.1991	Geografia humana
JOAN BECAT I RAJAUT	15.11.1991	Geografia
JOSEP M. CASASÚS I GURÍ	07.05.1990	Teoria del periodisme
EUSEBI COLOMER I POUS	15.11.1968; emèrit des del 14.05.1993	Història de la filosofia
JOAN ESTRUCH I GIBERT	20.12.1995	Sociologia de la religió
LLUÍS FIGA I FAURA	13.02.1987; emèrit des del 24.05.1988 († 10.02.1996)	Dret
LLUÍS FOLCH I CAMARASA	07.05.1990; emèrit des del 06.02.1993	Pedagogia terapèutica
OCTAVI FULLAT I GENÍS	20.12.1995	Filosofia de l'educació
CARLES A. GASOLIBA I BÖHM	12.01.1979	Economia
SALVADOR GINER I DE SAN JULIÁN	22.05.1995	Sociologia
JOSEP GONZÁLEZ-AGÀPITO I GRANELL	15.11.1991	Teoria i història de l'educació
ENRIC LLUCH I MARTÍN	07.05.1990	Geografia
PERE LLUÍS I FONT	07.05.1990	Història de la filosofia
ISIDRE MOLAS I BATLLORI	22.11.1993	Dret constitucional

MIQUEL DE MORAGAS I SPÀ	07.05.1990	Teoria de la comunicació
JOAQUIM MUNS I ALBUIXECH	13.02.1987	Economia internacional
JOSEP M. MUNTANER I PASCUAL	12.01.1979	Economia
JOSEP PERARNAU I ESPELT	07.05.1990	Filosofia
JOSEP M. PUIG I SALELLAS	29.01.1988; emèrit des del 19.02.1994	Dret civil i mercantil
ENCARNA ROCA I TRIAS	22.05.1995	Dret civil
VICENÇ M. ROSSELLÓ I VERGER	01.02.1991	Geografia física
ANTONI SERRA I RAMONEDA	13.02.1987	Economia de l'empresa
CARLOTA SOLÉ I PUIG	07.05.1990	Sociologia de les migracions i de les organitzacions (empresarials), estructura i canvi social (moder- nització)
JOSEP M. TERRICABRAS I NOGUERAS	22.05.1995	Filosofia
JOAN TRIADÚ I FONT	12.01.1979; emèrit des del 30.07.1991	Pedagogia general
MARC-AURELI VILA I COMAPOSADA	29.01.1988; emèrit des del 29.01.1989	Geografia històrica
JOAN VILÀ I VALENTÍ	29.02.1990; emèrit des del 20.03.1995	Geografia regional i didàctica de la geografia
<b>Membre corresponent</b>		
ROBERT PRING-MILL (Oxford)	25.02.1966	

## SOCIETATS FILIALS

### **Amics de l'Art Romànic**

President: JOAN F. CABESTANY I FORT  
 Vicepresidenta: M. TERESA MATAS I BLANXART  
 Tresorera: ÀNGELA MAJÓ I RAIS  
 Secretari: DAVID DALMASES I PONS

### **Associació Catalana de Ciències de l'Alimentació**

President: MERCÈ CENTRICH I SUÑEDA  
 Vicepresident: ANDREU SÁNCHEZ I SORIANO  
 Tresorer: MANUEL SUBIRÀ I ROCAMORA  
 Secretària: M. ANTÒNIA PLADELLORENS I IBARZ

### **Institució Catalana d'Estudis Agraris**

President: JOAN PERE VILÀ I HORS  
 Vicepresident: RAMON LLETJÓS I CASTELLS  
 Tresorer: JOSEP ARGEMÍ I RELAT  
 Secretari: FRANCESC REGUANT I FOSAS

### **Institució Catalana d'Història Natural**

President: DAVID SERRAT I CONGOST  
 Vicepresident: JOSEP GERMAIN I OTZET  
 Tresorer: FERRAN RODÀ I LLANZA  
 Secretària: MONTSERRAT INGLÈS I URPINELL

### **Societat Catalana d'Economia**

President: JOSEP JANÉ I SOLA  
 Vicepresident: PERE PUIG I BASTARD  
 Tresorer: HUMBERT SANZ I GARCIA  
 Secretari: JOSEP C. VERGÉS

### **Societat Catalana d'Estudis Clàssics**

President: MARC MAYER I OLIVÉ  
 Vicepresident: JAUME PÓRTULAS I AMBRÓS  
 Tresorer: JOSEP MARTÍNEZ GÁZQUEZ  
 Secretari: XAVIER RIU I CAMPS

**Societat Catalana d'Estudis Hebraics**

President: EDUARD FELIU I MABRES  
 Tresorer: PERE CASANELLAS I BASSOLS  
 Secretari: JORDI CASANOVAS I MIRÓ

**Societat Catalana d'Estudis Històrics**

President: GASPAR FELIU I MONTFORT  
 Vicepresident: GENER GÒNZALVO I BOU  
 Tresorer: PERE MOLAS I RIBALTA  
 Secretària: MÒNICA GONZÁLEZ I FERNÁNDEZ

**Societat Catalana d'Estudis Jurídics**

President: JOSEP M. MAS I SOLENCH  
 Vicepresident: RAMON F. POU I SERRADELL  
 Tresorer: XAVIER GENOVER I HUGUET  
 Secretari: JOSEP CRUANYES I TOR

**Societat Catalana d'Estudis Litúrgics**

President: ALEXANDRE OLIVAR I DAYDÍ  
 Secretari: RAFAEL M. BOFILL I FRANSÍ

**Societat Catalana d'Estudis Numismàtics**

President: MIQUEL CRUSAFONT I SABATER  
 Vicepresident: LEANDRE VILLARONGA I GARRIGA  
 Tresorer: RAFAEL COMAS I EZEQUIEL  
 Secretària: ANNA M. BALAGUER I PRUNÉS

**Societat Catalana d'Història de la Ciència i la Tècnica**

President: ANTONI ROCA I ROSELL  
 Vicepresident: JON ARRIZABALAGA I VALBUENA  
 Tresorer: JOSEP M. CAMARASA I CASTILLO  
 Secretari: FRANCESC X. BARCA I SALOM

**Societat Catalana d'Ordenació del Territori**

President: RICARD PIÉ I NINOT  
 Vicepresident: ORIOL NEL·LO I COLOM  
 Tresorer: DANIEL SERRA DE LA FIGUERA  
 Secretari: ROBERT VERGÉS FERNÁNDEZ

**Societat Catalana de Biologia**

President:	RAMON BARTRONS I BACHS
Vicepresident 1r:	JAUME BERTRANPETIT I BUSQUETS
Vicepresident 2n:	LLUÍS CORNUDELLA I MIR
Tresorer:	ANTONI FERNÁNDEZ-TIBURCIO
Secretària general:	ROSER PAGAN I ESQUIUS

**Societat Catalana de Comunicació**

President:	JAUME GUILLAMET I LLOVERAS
Vicepresident:	JOAQUIM ROMAGUERA I RAMIÓ
Tresorera:	MONTSERRAT LLINÉS I SOLER
Secretari:	JOSEP M. MARTÍ I MARTÍ

**Societat Catalana de Filosofia**

President:	JORDI SALES I CODERCH
Vicepresident:	JORDI RAMÍREZ I ASENSIO
Tresorer:	ROBERT VECIANA TORNO
Secretària:	MARIA RAMON CUBELLES I BARTOLOMÉ

**Societat Catalana de Física**

President:	ANTONI GIRÓ I ROCA
Vicepresident:	RAMON VILASECA I ALAVEDRA
Tresorer:	IGNASI JUVELLS I PRADES
Secretari:	AGUSTÍ POCH I PARÉS

**Societat Catalana de Geografia**

President:	VICENÇ BIETE I FARRÉ
Vicepresident:	JOSEP OLIVERAS I SAMITIER
Tresorera:	MONTSERRAT CUXART I TREMPES
Secretari:	ENRIC BERTRAN I GONZÁLEZ

**Societat Catalana de Llengua i Literatura**

President:	AUGUST BOVER I FONT
Vicepresident:	JOSEP MASSOT I MUNTANER
Tresorera:	MONTSERRAT ALEGRE I URGELL
Secretari:	JOAN ANTON RABELLA I RIBAS

**Societat Catalana de Matemàtiques**

President:	SEBASTIÀ XAMBÓ I DESCAMPS
Vicepresident:	JOAQUIM ORTEGA I ARAMBURU
Tresorer:	XAVIER MARTÍNEZ I DE ALBÉNIZ
Secretari:	ANTONI GOMÀ I NASARRE

**Societat Catalana de Musicologia**

President: ROMÀ ESCALAS I LLIMONA  
 Tresorer: ROGER ALIER I AIXALA  
 Secretari: JOSEP M. GREGORI

**Societat Catalana de Pedagogia**

President: JORDI GALÍ I HERRERA  
 Vicepresidents: OTÍLIA DEFIS I PEIX  
 FRANCESC PEDRÓ I GARCIA  
 RICARD TORRENTS I BERTRANA  
 Tresorer: ALBERT SANGRÀ I MORER  
 Secretària: GEMMA ÀLVAREZ I VILA

**Societat Catalana de Química**

Presidenta: PILAR GONZÁLEZ I DUARTE  
 Tresorer: JOAN SOLÀ I CASADEVALL  
 Secretari: JOAN SUADES I ORTUÑO

**Societat Catalana de Sociologia**

President: SEBASTIÀ SARASA I URDIOLA  
 Tresorer: CARLES PRATS I MAESO  
 Secretari: RAIMON BONAL I FALGÀS

**Societat Catalana de Tecnologia**

President: ESTANISLAU TOMÀS I MORERA  
 Tresorer: ORIOL IZARD I BADIA  
 Secretari: MARC BARRACÓ I SERRA



# ESTRUCTURA FUNCIONAL

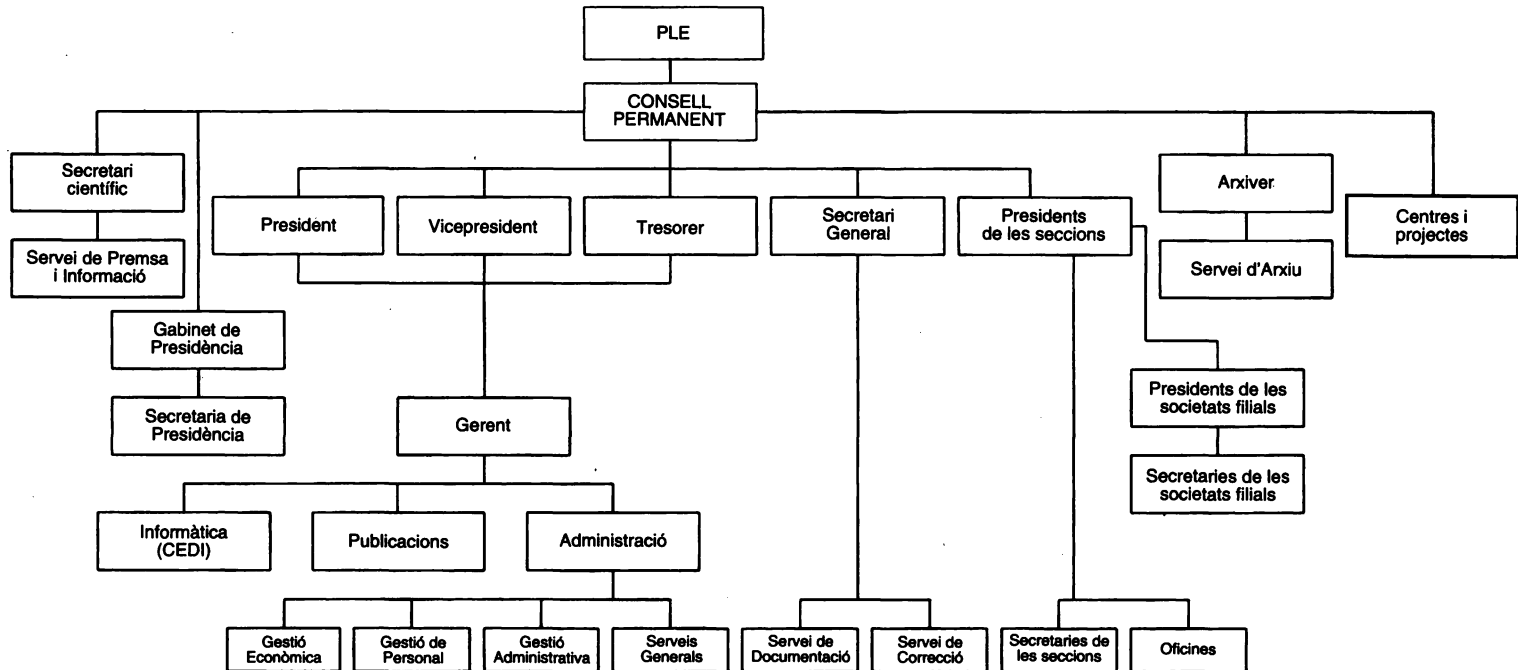

## ESTRUCTURA ADMINISTRATIVA

